

Vorbereitung des Clientrechners für die Verwendung der sotecon s-Box

Voraussetzungen:

- sotecon s-Box muss gestartet und mit dem Netzwerk verbunden sein
- IP-Adresse der sotecon s-Box muss bekannt sein
- Administrator-Zugang für den Clientrechner, der mit der s-Box arbeiten soll

Einrichtung der s-Box auf dem Clientrechner:

Für die Einrichtung der sotecon s-Box auf dem Clientrechner muss die Installationsroutine „Setup s-Box.exe“ ausgeführt werden.



Abbildung 1 - Setuproutine s-Box

In der Setup-Routine wird als erstes die IP-Adresse der s-Box abgefragt, siehe Abbildung 1. Nach der Eingabe muss man anschließend auf den Button „Prüfen“ klicken. Dort wird ermittelt, ob die angegebene IP-Adresse erreichbar ist. Dieser Vorgang kann einige Sekunden dauern.

Falls eine falsche IP-Adresse eingegeben wurde, erscheint die folgende Meldung.

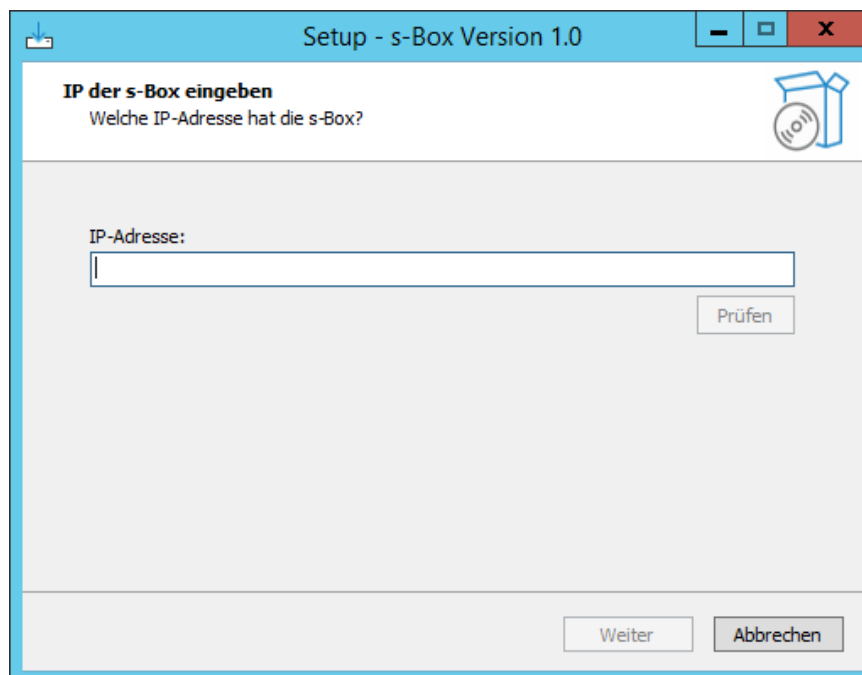
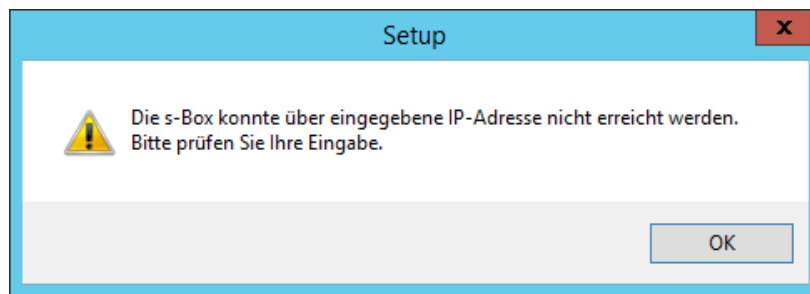

Abbildung 2 – Fehlerhafte Eingabe

Zusätzlich wird der Text der Eingabezeile rot. Bei einer korrekten Eingabe wird der Text grün und der „Weiter-Schalter“ wird aktiv. Im nächsten Fenster muss auf Installieren geklickt werden. Anschließend kann die Installationsroutine mit dem Klick auf Fertigstellen beendet werden. Damit sind alle Voraussetzungen für die Verbindung zur so-tecon s-Box erfüllt.